



BECKERTURM IMMOBILIEN

BECKERTURM IMMOBILIEN GMBH

Dorothee und Stefan Braun

Im Flürchen 51
D-66133 Saarbrücken
Tel.: 0681 839 00 58
Fax : 0681 839 00 57

TOP – BÜROFLÄCHE IN BESTER LAGE 66386 ST. INGBERT

Fläche:

ca. 109,10 m²

Es handelt sich um eine Bürofläche (Nr. 1) bestehend aus 4 Räumen im OG eines zweigeschossigen Bürogebäudes.

Objektbeschreibung:

Schnelles Internet, bis zu 200.000 Mbit (Anbieter Vodafone) eigenes WC, Teeküchenanschlüsse, helle hohe Räume.

Parkplätze können angemietet werden.





BECKERTURM IMMOBILIEN

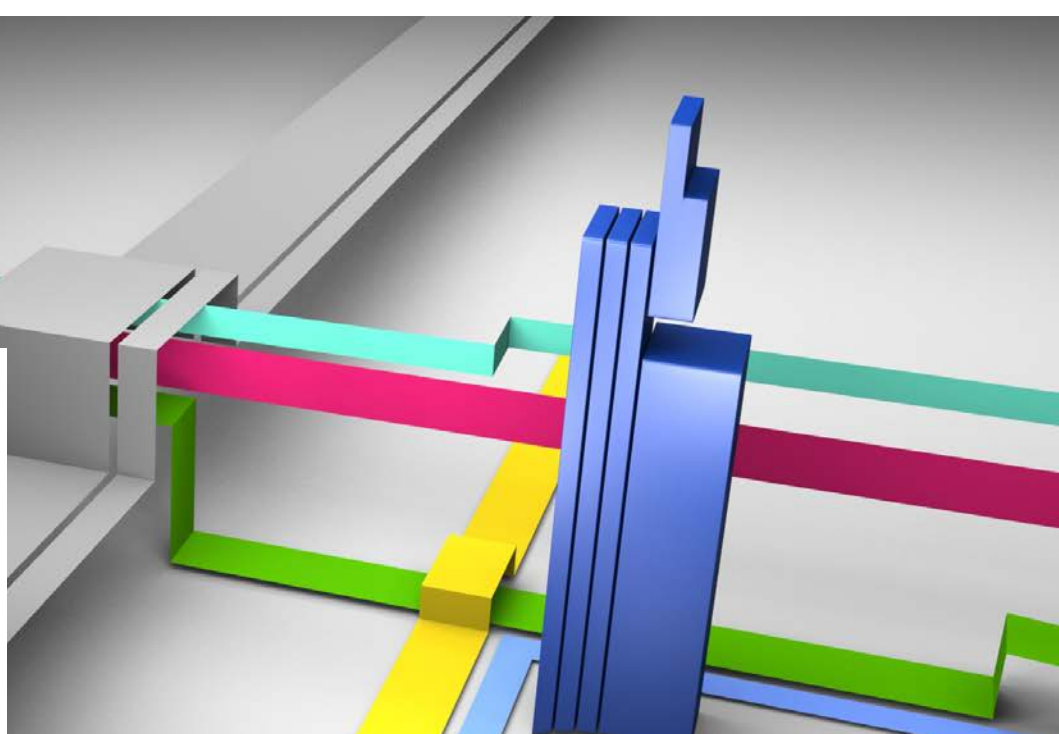

BECKERTURM IMMOBILIEN GMBH

Dorothee und Stefan Braun

Im Flürchen 51

D-66133 Saarbrücken

Tel.: 0681 839 00 58

Fax : 0681 839 00 57

Lagebeschreibung:

TOP-Lage im Innenstadtbereich von St. Ingbert.
Das Zentrum mit seinen Läden und Restaurants ist
fußläufig in wenigen Minuten erreichbar.

Ebenso der Hauptbahnhof und der Busbahnhof
der Stadt.

Gute Anbindung an die Autobahnen A6
(Saarbrücken-Mannheim) und A8
(Luxemburg-Zweibrücken)



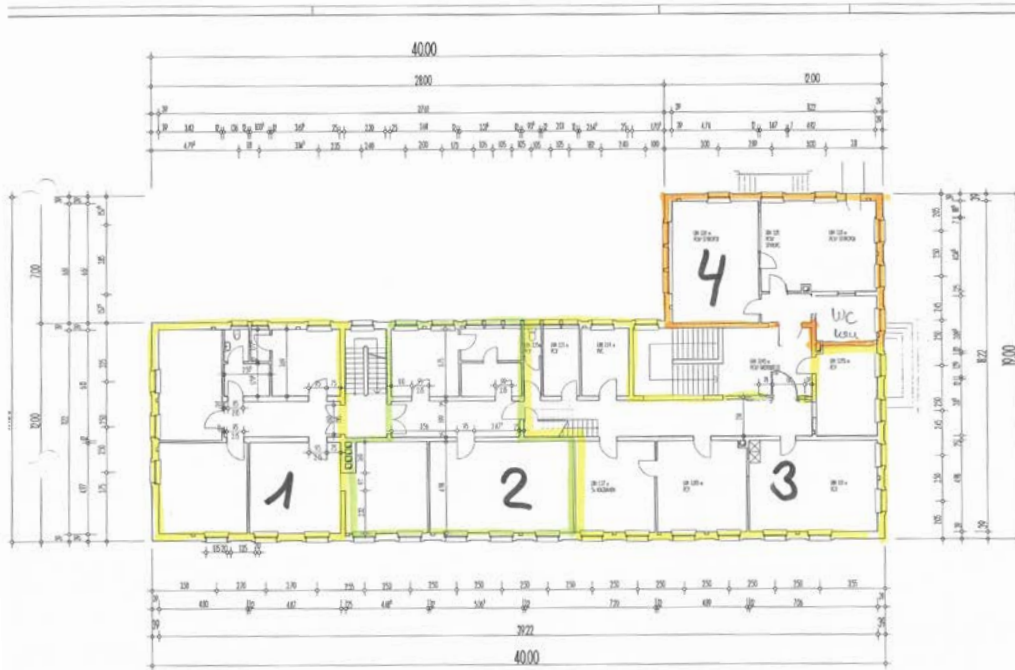
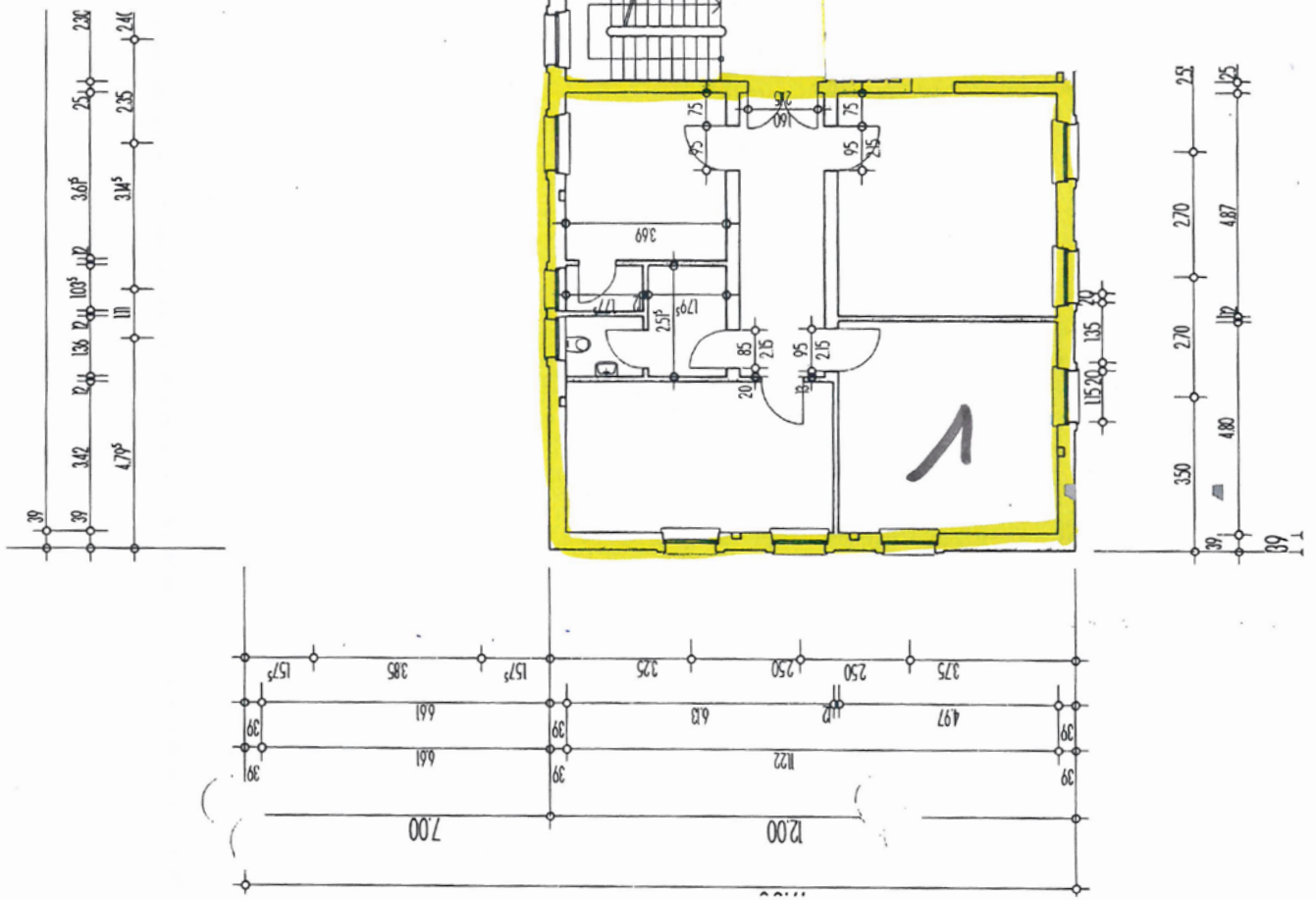

GRUNDRISS OBERGESCHOSS = 4 EINHEITEN

BESTANDSPLANUNG		JUNGEN ENTWURF	
PROJEKT	VERBUNDUNIVERSITÄT SAARBRÜCKEN SAARBRÜCKERSTRASSE 8 66123 SAARBRÜCKEN	NO	1/100
AUFGABE	VERBUNDUNIVERSITÄT SAARBRÜCKEN & CO. GbR SAARBRÜCKER STRASSE 1 66123 SAARBRÜCKEN	NO	1/100
PROJEKT	0815 GRUNDRISS	NO	1/100
PROJEKT	1.1.3 A OBERGESCHOSS	NO	1/100

