



BECKERTURM IMMOBILIEN

BECKERTURM IMMOBILIEN GMBH

Dorothee und Stefan Braun

Im Flürchen 51

D-66133 Saarbrücken

Tel.: 0681 839 00 58

Fax : 0681 839 00 57

TOP-BÜROFLÄCHE IM OG

66386 ST. INGBERT,
KAISERSTR. 170-174

Beschreibung:

die Fläche im OG besteht aus 5 Büros,
einem Lagerraum und einer Teeküche
(rot umrandet im Grundriss)

Einrichtung:

Alarmanlage und Klimaanlage (Teilflächen)





BECKERTURM IMMOBILIEN

BECKERTURM IMMOBILIEN GMBH

Dorothee und Stefan Braun

Im Flürchen 51

D-66133 Saarbrücken

Tel.: 0681 839 00 58

Fax : 0681 839 00 57

Sonstiges:

Auf dem 71.000 m² großen Areal der ehemaligen Brauerei Becker entstand Ende 1997 ein neues Gewerbezentrum, der „Innovationspark am Beckerturm“. Ein bunter Branchenmix von über 125 Firmen ist heute hier ansässig.

Der Park verfügt heute über eine neue Wasser- und Stromversorgung. Die Wärmeversorgung wird über ein neues Nahwärmenetz und Brennwerttechnik auf den Stand der Technik gebracht.

Ein Glasfasernetz mit 100 mbit steht den Mietern mit dem Partner Inexio zur Verfügung.

Die Verwaltung des Innovationsparkes koordiniert alle o.g. Versorgungsdienstleistungen inkl. Postfachanlage und Wachdienst.

Ein Verkehrsleitsystem von Autobahnabfahrt (A6 - A8) bis zur Bürotür bietet optimale Orientierung für Kunden und Besucher. Ein Bistro und Restaurant, das Sudhaus, steht für Mittagstisch, Kommunikation, Geselligkeit und After Work Convenience (im Sommer auch als Biergarten).





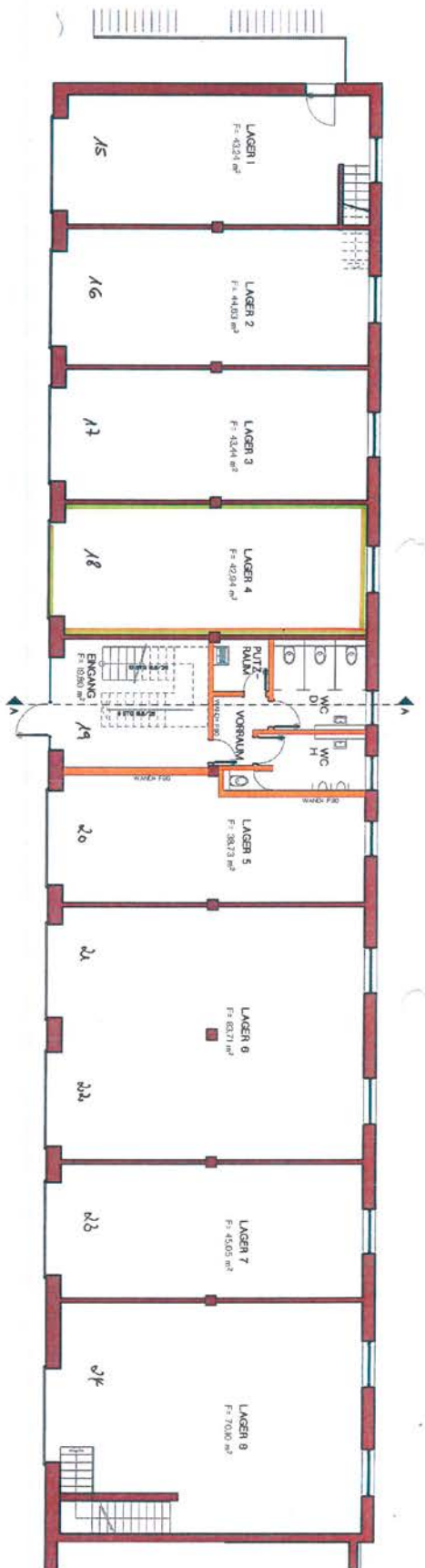

GRUNDRISS EBENE 1

M 1:25



GRUNDRISS EBENE 2

M 1:25

48,37
162,37